

TERMOSTAT ELECTRONIC "Euroster 1210" pentru orice instalație de încălzire și climatizare din locuința dumneavoastră

Vă felicităm pentru alegerea termostatului electronic Euroster 1210
și vă mulțumim pentru încrederea acordată firmei noastre.

Iată câteva din avantajele utilizării termostatului:

- economie de energie de până la 30%
- costul termostatului se recuperează 100% deja în câteva luni de exploatare
- bugetul familiei are de câștigat
- consumul economic de gaz și energie electrică protejează mediul.

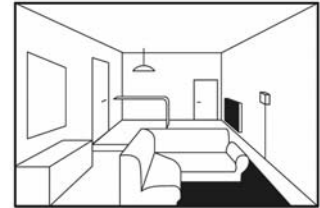
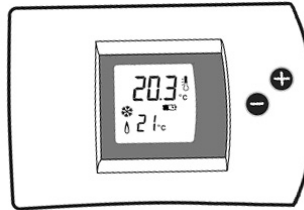

Instalarea termostatului

Atenție! În timpul instalării și montajului decuplați centrala de la rețeaua de curent electric.

Funcționarea fiabilă a aparatului depinde în mare măsură de alegerea corectă a locului de montaj.

Pentru asigurarea funcționării corecte aparatul se va monta pe un perete interior al clădirii, în spațiul în care vă aflați cel mai mult, în zonă de circulație liberă a aerului, departe de surse de căldură (radiator, televizor, frigider) și ferit de razele directe ale soarelui. Nu se recomandă instalarea lângă uși datorită curenților de aer.

Bornele de conexiune sunt situate sub capacul din spate al termostatului și sunt protejate. Detașați capacul frontal al termostatului și deșurubați șurubul aflat în compartimentul bateriilor și detașați capacul din spate. Pentru a avea acces la borne, îndepărtați protecția bornelor prin deșurubarea șurubului de siguranță. Legați cablul la bornele 1 și 3 și fixați capacul din spate pe perete cu șuruburi în locul ales anterior.

După conectarea cablului la centrala termică sau la aparatul de aer condiționat, se va fixa capacul de protecție deasupra bornelor și se va atașa din nou termostatul de capacul din spate cu șurubul din compartimentul bateriilor. Se vor instala cele două baterii AA (1.5V).

Apăsăți butonul „RESET” pentru a aduce termostatul la setările inițiale din fabrică. După introducerea bateriilor termostatul începe să funcționeze la parametri inițiali (temperatura setată este 20°C). Acest lucru înseamnă că afișajul termostatului va indica temperatura camerei. Termostatul are butoane de Pornire/Oprire, reglaj al temperaturii Minus / Plus și Reset.

Cu ajutorul butoanelor de reglare a temperaturii Plus sau Minus se va seta temperatura dorită. Butonul Pornire/Oprire întrerupe funcționarea termostatului iar butonul Reset va aduce termostatul la setările inițiale. Aceste două butoane se află sub capacul din față al termostatului.

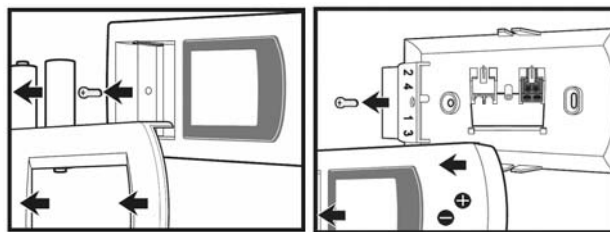

Afișajul termostatului

Afișajul termostatului va indica permanent temperatura din cameră.

În timpul funcționării centralei va apărea semnul unei flăcări iar în cazul utilizării pentru aer condiționat va apărea pe ecran semnul unui fulg de zăpadă. În momentul în care bateriile vor trebui schimbate pe ecran va apărea simbolul unei baterii.

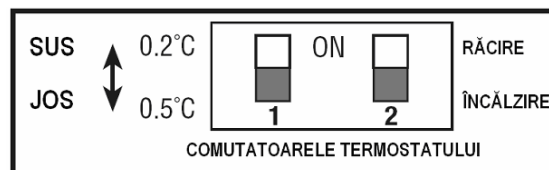
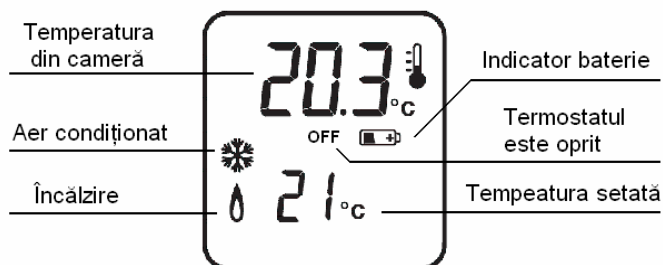

Pe placa electronică, sub carcasa frontală, termostatul are două comutatoare.

Comutatorul 1 reglează sensibilitatea termostatului (histerezisul). În poziția JOS termostatul va lucra cu sensibilitatea 0.5°C iar în poziția SUS cu sensibilitatea 0.2°C.

Comutatorul 2 setează termostatul pentru a lucra cu o centrală termică sau un aparat de încălzire dacă este în poziția JOS (ÎNCĂLZIRE) sau cu un aparat de aer condiționat dacă este în poziția SUS (RĂCIRE).

În mod inițial ambele comutatoare sunt în poziția JOS.

După modificarea poziției acestor butoane apăsați butonul Reset.

Date tehnice: Euroster 1210

Intervalul temperaturii de lucru	5-30°C
Sensibilitate	+/- 0,5°C sau +/- 0,2°C
Durata de adaptare la mediul înconjurător	max. 3 minute
Sarcina admisă	250V, 5A rezistență, 2A inductanță
Alimentarea	2 x 1.5V (AA) (se recomandă alcaline)
Umiditatea admisă	5-90%

CERTIFICAT DE GARANȚIE, TERMEN DE GARANȚIE : 24 LUNI



PRODUS: Euroster 1210

FACTURA: DIN DATA:

CUMPĂRĂTOR:

ADRESA:

Garanția aparatelor este de **24 luni** de la data cumpărării, perioadă în care consumatorul beneficiază de repararea sau înlocuirea gratuită a aparatului, în cazul în care se constată un defect de fabricație. La cumpărarea aparatului consumatorul are obligația să verifice completarea certificatului de garanție cu toate datele necesare, semnarea și stampilarea de către vânzător. Vânzătorul are obligația să facă demonstrația de funcționare și să explice modul de utilizare. Pentru aceasta vânzătorul va introduce bateriile și va verifica împreună cu cumpărătorul buna funcționare a afișajului, a butoanelor de comandă precum și starea generală a aparatului. Înainte de a reclama că produsul este defect, verificați starea bateriilor și a contactelor electrice, verificați dacă montajul este corect și că problema nu provine dintr-o altă parte a instalației. În cazul defectării aparatului, cumpărătorul îl va duce la magazinul de unde l-a cumpărat, solicitând repararea sau înlocuirea acestuia. Garanția este valabilă numai dacă aparatul este însoțit de certificatul de garanție și factura fiscală cu care a fost cumpărat, ambele completate corespunzător, lizibile, fără modificări, semnate și ștampilate. Cumpărătorul va nota pe certificatul de garanție defecțiunea reclamată. Vânzătorul se obligă ca în cel mult 10 zile să repare sau să înlocuiască aparatul defect. Durata termenului de garanție se prelungește cu timpul scurs de la data la care cumpărătorul a reclamat defectarea produsului și până la repunerea acestuia în funcțiune. Cumpărătorul își pierde dreptul la garanție dacă: aparatul a fost transportat, depozitat manipulat sau utilizat necorespunzător aparatul a fost modificat, a suferit intervenții neautorizate sau a fost utilizat fără respectarea instrucțiunilor (de exemplu contactele releului de ieșire sunt arse din cauza unui curent electric prea mare) Prin semnarea acestui certificat cumpărătorul își exprimă acordul cu cele cuprinse în acest act și declară că a preluat aparatul în bună stare, precum și actele necesare: factura, chitanța și certificatul de garanție.